

直线轴承箱式单元

SCJ 系列-SCJ50UU

参数信息:

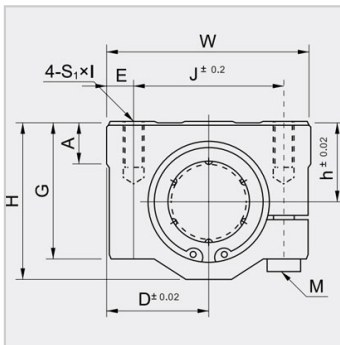
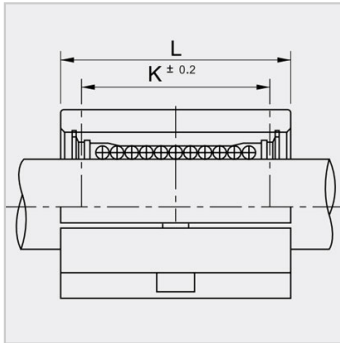

型号 :	SCJ50UU
内装轴承 :	LM50UUAJ
额定负荷 :	
动负荷 :	3820
静负荷 :	7940
轴径 :	50
尺寸 :	
h :	52
D :	61
W :	122
H :	102
G :	80
A :	25
J :	100
E :	11
S1 x I :	M10 x 25
K :	80
L :	110
M :	M8
重量(g) :	3350

: